

Panduan Pendaftaran

Beasiswa Daerah Afirmasi

Tahun 2024



Lembaga Pengelola
Dana Pendidikan

Kementerian Keuangan
Republik Indonesia



Tentang LPDP

LPDP berkomitmen untuk mempersiapkan pemimpin dan profesional masa depan serta mendorong inovasi demi terwujudnya Indonesia yang sejahtera, demokratis, dan berkeadilan. LPDP menyelenggarakan program beasiswa magister/doktor serta beasiswa dokter spesialis, dokter subspecialis dan *Fellowship* untuk putra-putri terbaik Indonesia.

Apa itu Beasiswa Daerah Afirmasi?

Beasiswa Daerah Afirmasi adalah program beasiswa magister dan doktor yang diperuntukkan bagi kelompok masyarakat yang berasal dari daerah afirmasi.

Seperti apa skema Beasiswa Daerah Afirmasi?

1. Beasiswa Daerah Afirmasi diberikan untuk jenjang pendidikan:
 - a. Magister Program satu gelar (*single degree/joint degree*) atau dua gelar (*double degree*) dengan durasi pendanaan studi paling lama 24 (dua puluh empat) bulan,
 - b. Doktor Program satu gelar (*single degree/joint degree*) atau dua gelar (*double degree*) dengan durasi pendanaan studi paling lama 48 (empat puluh delapan) bulan,
 - c. Ketentuan tentang program *Double Degree/Joint Degree* diatur tersendiri dalam Buku Panduan Program *Double Degree/Joint Degree* Tahun 2023.
2. Pendaftar Beasiswa Daerah Afirmasi yang telah mempunyai dan mengunggah *LoA Unconditional* wajib memilih 1 (satu) Perguruan Tinggi Tujuan Dalam ataupun Luar Negeri dengan *LoA Unconditional* tersebut dan masuk daftar Perguruan Tinggi LPDP.
3. Pendaftar Beasiswa Daerah Afirmasi yang belum memiliki *LoA Unconditional* wajib memilih 3 (tiga) Perguruan Tinggi Tujuan Dalam Negeri atau Luar Negeri yang ada dalam daftar Perguruan Tinggi LPDP dengan program studi yang sama/sejenis/serumpun.

4. Pendaftar Beasiswa Daerah Afirmasi dapat memilih Perguruan Tinggi Tujuan dan/atau program studi/subjek di luar daftar Perguruan Tinggi Tujuan LPDP, dengan ketentuan hanya dapat memilih satu Perguruan Tinggi tujuan, wajib mengunggah *LoA Unconditional* dan bukti pendukung yang menunjukkan bahwa Perguruan Tinggi Tujuan memenuhi kriteria sebagai berikut:
 - unggulan terbaik berdasarkan lembaga/instansi profesi keahlian; atau
 - penilaian lembaga independen pemeringkat dunia yang kredibel dan memiliki reputasi baik.
5. Bagi pendaftar Beasiswa Daerah Afirmasi yang memilih perguruan tinggi tujuan luar negeri saat pendaftaran dan tidak mendapatkan *LoA Unconditional* dari perguruan tinggi luar negeri tersebut selama masa pencarian *LoA Unconditional* sesuai ketentuan LPDP, maka LPDP memberikan kesempatan kepada pendaftar untuk mendapatkan *LoA Unconditional* dari perguruan tinggi dan program studi dalam negeri yang ada dalam daftar LPDP.

Apa saja komponen Dana yang diberikan?

1. **Dana Pendidikan**
 - a. Dan Pendaftaran
 - b. Dana SPP/*Tuition Fee/Uang Kuliah Tunggal*
 - c. Dana Tunjangan Buku
 - d. Dana Penelitian Tesis/Disertasi
 - e. Dana Seminar Internasional
 - f. Dana Publikasi Jurnal Internasional
2. **Dana Pendukung**
 - a. Dana Transportasi
 - b. Dana Aplikasi Visa
 - c. Dana Asuransi Kesehatan
 - d. Dana Kedatangan
 - e. Dana Hidup Bulanan
 - f. Dana Lomba Internasional
 - g. Dana Tunjangan keluarga (**khusus Doktor**)
 - h. Dana keadaan darurat (**jika diperlukan**)

Apa saja persyaratan umum pendaftaran Basiswa Daerah Afirmasi?

Persyaratan umum Basiswa Daerah Afirmasi sebagai berikut:

1. Warga Negara Indonesia.
2. Telah menyelesaikan studi:
 - a. program diploma empat (D4) atau sarjana (S1) untuk beasiswa magister;
 - b. program magister (S2), dokter spesialis, atau dokter subspesialis untuk beasiswa doktor, atau
 - c. diploma empat (D4)/sarjana (S1) langsung doktor.
3. Bagi pendaftar dari diploma empat (D4)/sarjana (S1) langsung doktor wajib memenuhi ketentuan sebagai berikut:
 - a. Memiliki LoA dari Perguruan Tinggi tujuan, dan
 - b. Memenuhi seluruh kriteria persyaratan sebagai pendaftar program beasiswa Doktor (S3) Basiswa LPDP.
4. Pendaftar yang telah menyelesaikan studi magister (S2) tidak diizinkan mendaftar pada program beasiswa magister dan pendaftar yang telah menyelesaikan studi doktor (S3) tidak diizinkan mendaftar pada program beasiswa doktor.
5. Bagi pendaftar jenjang doktor pada semua program Basiswa LPDP yang merupakan lulusan dokter spesialis atau dokter subspesialis dapat menggunakan transkrip nilai dokter spesialis atau dokter subspesialis sebagai bukti pemenuhan syarat Indeks Prestasi Kumulatif (IPK) pada masing-masing program.
6. Bagi pendaftar lulusan perguruan tinggi luar negeri pada jenjang pendidikan sebelumnya, wajib melampirkan
 - a. hasil penyetaraan ijazah dari Kementerian Pendidikan, Kebudayaan, Riset, dan Teknologi melalui laman <https://pnl.kemdikbud.go.id/> atau Kementerian Agama melalui laman <https://diktis.kemenag.go.id/penyetaraanijazah/>;
 - b. hasil konversi IPK dari Kementerian Pendidikan, Kebudayaan, Riset, dan Teknologi melalui laman <https://pnl.kemdikbud.go.id/> atau Kementerian Agama melalui laman

<https://diktis.kemenag.go.id/penyetaraanijazah/>;

- c. tangkapan layar ajuan penyetaraan ijazah dan/atau konversi IPK pada laman Kementerian Pendidikan, Kebudayaan, Riset, dan Teknologi atau Kementerian Agama mengenai penyetaraan ijazah dan/atau konversi IPK bagi pendaftar yang penyetaraan ijazah dan/atau konversi IPK-nya belum terbit.
7. Pendaftar yang sedang menempuh studi (*on going*) dapat mendaftar dengan ketentuan berikut:
 - a. Mendaftar pada program studi dan/atau perguruan tinggi tujuan yang berbeda dari yang sedang ditempuh;
 - b. Pendaftar yang lulus seleksi substansi wajib membuat dan menandatangani surat pengunduran diri yang ditujukan kepada perguruan tinggi atas program studi yang sedang ditempuh serta menyampaikan surat tersebut kepada LPDP paling lambat 2 (dua) pekan setelah diumumkan lulus seleksi substansi.
 - c. Pendaftar wajib untuk menyerahkan surat pemberhentian resmi dari program studi atau perguruan tinggi sebelum penandatanganan surat pernyataan Penerima Basiswa.
 - d. Dalam hal setelah diumumkan lulus seleksi substansi pendaftar tidak memenuhi ketentuan sebagaimana dimaksud pada huruf b dan huruf c, LPDP dapat membatalkan status CPB melalui keputusan Direktur Utama.
 - e. Dalam hal pendaftar menyelesaikan studi dan mendapatkan gelar sebagaimana dimaksud pada huruf a sebelum pengumuman hasil seleksi substansi, LPDP dapat membatalkan status CPB melalui keputusan Direktur Utama.
8. Pendaftar yang pernah menempuh studi namun tidak menyelesaikan studi pada program magister ataupun doktor dapat mendaftar Basiswa LPDP di jenjang studi yang sama, dibuktikan dengan melampirkan

- surat pemberhentian/sejenisnya sebagai mahasiswa dari perguruan tinggi tersebut.
9. Melampirkan surat rekomendasi sesuai dengan persyaratan masing-masing program yang diterbitkan paling lama 1 (satu) tahun di bulan yang sama dengan waktu pendaftaran beasiswa. Surat rekomendasi dapat disampaikan dengan dua cara:
 - a. Surat Rekomendasi *Online Form*, disampaikan dengan cara menginput data pemberi rekomendasi melalui aplikasi pendaftaran yang terdiri dari nama perekomendasi, instansi, jabatan, email aktif dan nomor handphone. Selanjutnya, LPDP akan mengirimkan email kepada perekomendasi untuk mengisikan rekomendasi yang kemudian dikirimkan (submit) kepada LPDP.
 - b. Surat Rekomendasi *Offline Form* (unggahan) yang ditandatangani oleh pemberi rekomendasi, disampaikan dengan cara mengunggah dokumen pada aplikasi pendaftaran serta mengisikan data bulan dan tahun surat tersebut diterbitkan atau ditandatangani (contoh format terlampir).
 10. Bagi pendaftar berstatus PNS dan CPNS di semua program beasiswa LPDP wajib melampirkan surat usulan atau surat rekomendasi pada saat pendaftaran beasiswa LPDP sekurang-kurangnya dari pejabat setingkat eselon II yang membidangi pembinaan/pengembangan SDM pada Kementerian/Lembaga atau Pemerintah Daerah tempat pendaftar bekerja dengan ketentuan;
 - a. mengusulkan atau merekomendasikan pendaftar untuk mengikuti program Beasiswa LPDP; dan
 - b. mencantumkan Nama Lengkap serta Nomor Induk Pegawai (NIP) pendaftar.
 11. Bagi pendaftar berstatus prajurit TNI di semua program beasiswa LPDP wajib melampirkan surat usulan atau surat rekomendasi yang ditujukan kepada LPDP sekurang-kurangnya pejabat yang membidangi pembinaan SDM pada Mabes TNI/ TNI AD/ TNI AL/ TNI AU untuk mengikuti program beasiswa LPDP kepada LPDP pada saat pendaftaran beasiswa LPDP.
 12. Bagi pendaftar berstatus anggota POLRI di semua program beasiswa LPDP wajib melampirkan surat usulan atau surat rekomendasi yang ditujukan kepada LPDP sekurang-kurangnya pejabat yang membidangi pembinaan SDM pada Mabes POLRI untuk mengikuti program beasiswa LPDP kepada LPDP pada saat pendaftaran beasiswa LPDP.
 13. Memilih Perguruan Tinggi Tujuan dan program studi sesuai dengan ketentuan LPDP.
 14. Beasiswa hanya diperuntukkan bagi kelas reguler atau kelas yang ditetapkan oleh LPDP, dan tidak diperuntukkan untuk kelas-kelas sebagai berikut:
 - Kelas Eksekutif
 - Kelas Khusus
 - Kelas Karyawan
 - Kelas Jarak Jauh
 - Kelas yang diselenggarakan bukan di perguruan tinggi induk
 - Kelas Internasional bagi pendaftar tujuan studi dalam negeri;
 - Kelas yang diselenggarakan di lebih dari 1 (satu) negara perguruan tinggi, atau
 - Kelas lainnya yang tidak memenuhi ketentuan LPDP.
 15. Menyetujui surat pernyataan yang telah disediakan pada aplikasi pendaftaran beasiswa LPDP (*point-point terlampir*).
 16. Menulis profil diri termasuk riwayat pendidikan yang tidak diselesaikan (tidak lulus) pada aplikasi pendaftaran.
 17. Menulis komitmen kembali ke Indonesia, rencana pasca studi, dan rencana kontribusi di Indonesia.
 18. Menulis Proposal Penelitian bagi pendaftar program pendidikan doktor.
 19. Jika pendaftar memiliki publikasi ilmiah, prestasi kejuaraan/non kejuaraan, dan pengalaman organisasi maka pendaftar mengisi riwayat publikasi ilmiah, prestasi kejuaraan/non kejuaraan, dan pengalaman organisasi pada aplikasi pendaftaran.

Apa saja persyaratan khusus pendaftaran Beasiswa Daerah Afirmasi?

Persyaratan khusus Beasiswa Daerah Afirmasi sebagai berikut

1. Pendaftar telah:
 - a. Menamatkan pendidikan dasar dan/atau menengah dari daerah afirmasi yang dibuktikan dengan ijazah; atau
 - b. Telah tinggal sekurang-kurangnya 10 (sepuluh) tahun di daerah afirmasi yang dibuktikan dan dinyatakan dalam surat keterangan dari Lurah atau Kepala Desa.
 2. Pendaftar bertempat tinggal di daerah afirmasi yang dibuktikan dengan Kartu Tanda Penduduk (KTP) dan surat keterangan dari Lurah atau Kepala Desa yang diterbitkan paling lama satu tahun di bulan yang sama dengan waktu pendaftaran beasiswa.
 3. Memenuhi ketentuan batas usia pendaftar per 31 Desember di tahun pendaftaran yaitu:
 - a. Pendaftar jenjang pendidikan magister berusia paling tinggi 47 (empat puluh tujuh) tahun.
 - b. Pendaftar jenjang pendidikan doktor berusia paling tinggi 50 (lima puluh) tahun.
 4. Memiliki Indeks Prestasi Kumulatif (IPK) dengan ketentuan sebagai berikut:
 - a. Pendaftar jenjang Magister wajib memiliki Indeks Prestasi Kumulatif (IPK) pada jenjang studi sebelumnya sekurang-kurangnya 2,5 pada skala 4 atau yang setara dan dibuktikan dengan transkrip nilai asli atau salinan yang telah dilegalisir.
 - b. Pendaftar jenjang pendidikan Doktor wajib memiliki Indeks Prestasi Kumulatif (IPK) pada jenjang studi sebelumnya sekurang-kurangnya 3,0 pada skala 4 atau yang setara dan dibuktikan dengan transkrip nilai asli atau salinan yang telah dilegalisir.
 - c. Khusus Pendaftar jenjang Doktor dari program magister tanpa IPK, wajib melampirkan surat keterangan dari perguruan tinggi asal, yang diunggah bersama transkrip nilai.
 5. Mengunggah dokumen sertifikat kemampuan bahasa Inggris yang diterbitkan paling lambat pada 2 (dua) tahun terakhir dari tahun pendaftaran beasiswa oleh ETS (www.ets.org), PTE Academic (www.pearsonpte.com), IELTS (www.ielts.org), Duolingo English Test (englishtest.duolingo.com), atau Test of English Proficiency/TOEP (pti.co.id) dengan ketentuan sebagai berikut:
 - a. Pendaftar program Magister Dalam Negeri skor minimal kemampuan bahasa Inggris TOEFL® ITP 400, TOEFL® iBT 33, PTE Academic 30, IELTS™ 4.5, Duolingo English Test 65, TOEP 36 atau ekuivalen 400.
 - b. Pendaftar program Magister Luar Negeri, skor minimal kemampuan bahasa Inggris TOEFL® ITP 500, TOEFL iBT® 61; PTE Academic 50, IELTS™ 6.0, Duolingo English Test 95, TOEP 66 atau ekuivalen 500.
 - c. Pendaftar program Doktor Dalam Negeri, skor minimal kemampuan bahasa Inggris TOEFL® ITP 450, TOEFL® iBT 45, PTE Academic 36, IELTS™ 5.0, Duolingo English Test 75, TOEP 46 atau ekuivalen 450.
 - d. Pendaftar program Doktor Luar Negeri, skor minimal kemampuan bahasa Inggris TOEFL® ITP 500, TOEFL iBT® 61; PTE Academic 50, IELTS™ 6.0, Duolingo English Test 95, TOEP 66 atau ekuivalen 500.
 - e. Sertifikat TOEFL ITP yang berlaku harus berasal dari lembaga resmi penyelenggara tes TOEFL ITP di Indonesia.
4. Melampirkan surat rekomendasi dari tokoh masyarakat atau akademisi (*dapat memilih online form atau unggah*).

Bagaimana Cara Mendaftar Beasiswa LPDP?

1. Mendaftar secara *online* pada situs Pendaftaran Beasiswa LPDP: <https://beasiswalpdp.kemenkeu.go.id/>.

- Melengkapi dan mengunggah semua dokumen yang dipersyaratkan pada aplikasi pendaftaran.
- Pastikan melakukan *submit* aplikasi pendaftaran untuk mendapatkan kode registrasi/pendaftaran.

Apa saja tahapan dan jadwal Seleksi Beasiswa LPDP?

Proses Seleksi Beasiswa Daerah Afirmasi sebagai berikut:

- Seleksi Administrasi
- Seleksi Bakat Skolastik
- Seleksi Substansi

Kegiatan	Tanggal
Pendaftaran Seleksi	11 Januari – 12 Februari 2024
Seleksi Administrasi	15 – 28 Februari 2024
Pengumuman Hasil Seleksi Administrasi	1 Maret 2024
Pengajuan Sanggah	2 - 3 Maret 2024
Pengumuman Hasil Sanggah	14 Maret 2024
Seleksi Bakat Skolastik	18 - 22 Maret 2024
Pengumuman Hasil Seleksi Bakat Skolastik	27 Maret 2024
Seleksi Substansi	2 April – 31 Mei 2024
Pengumuman Hasil Seleksi Substansi	10 Juni 2024
Periode Perkuliahan paling cepat	Juli 2024

Catatan:

Bagi peserta Beasiswa Daerah Afirmasi yang mendaftar dengan *LoA Unconditional* yang sesuai dengan ketentuan LPDP dapat melanjutkan ke tahap Seleksi Substansi tanpa mengikuti Seleksi Bakat Skolastik.

Ketentuan tentang LoA Unconditional

Letter of Admission/Acceptance (LoA) adalah surat resmi dari perguruan tinggi yang menyatakan bahwa seseorang telah diterima sebagai mahasiswa di perguruan tinggi tersebut.

- LoA* sekurang-kurangnya mencantumkan nama lengkap, jenjang studi, program studi, dan memuat informasi waktu memulai studi sesuai ketentuan LPDP.
- Perguruan Tinggi dan Program Studi harus sesuai dengan pilihan pada aplikasi pendaftaran.
- LoA* yang dapat diterima oleh LPDP adalah ***LoA tanpa persyaratan*** untuk studi di perguruan tinggi, kecuali persyaratan berupa:
 - Persyaratan sponsor pendanaan;
 - Persyaratan dokumen fisik ijazah;
 - Persyaratan dokumen fisik transkrip nilai jenjang sebelumnya; dan/atau
 - Persyaratan tambahan lain yang tidak berisiko mengubah status diterimanya orang tersebut sebagai mahasiswa pada program studi yang dituju.
- Pendaftar Beasiswa LPDP yang melampirkan *LoA* dengan waktu mulai studi yang tidak sesuai dengan ketentuan LPDP wajib melampirkan surat keterangan penundaan jadwal perkuliahan program studi dari Perguruan Tinggi yang diunggah bersamaan dengan *LoA*.
- Bagi pendaftar Beasiswa LPDP dengan skema *double degree/joint degree* dapat melampirkan *LoA* dari Perguruan Tinggi Luar Negeri dan/atau Perguruan Tinggi Dalam Negeri yang menyatakan program *double degree/joint degree*.
- Jika pendaftar mengunggah *LoA Unconditional* yang tidak sesuai ketentuan LPDP, maka dianggap tidak memenuhi kriteria pendaftaran.

Apa saja Pelanggaran dan Sanksi yang diberlakukan oleh LPDP?

- Pendaftar yang melakukan kecurangan selama tahapan pendaftaran dan/atau seleksi beasiswa dikategorikan sebagai pelanggaran ketentuan dan persyaratan seleksi.
- Pendaftar yang melanggar ketentuan dan persyaratan seleksi akan digugurkan dan tidak dapat mengikuti tahapan seleksi berikutnya.

3. Apabila pendaftar yang telah ditetapkan sebagai Calon Penerima Beasiswa atau Penerima Beasiswa di kemudian hari diketahui melanggar ketentuan dan persyaratan seleksi dan/atau tidak memenuhi pernyataan yang disampaikan pada surat pernyataan, maka akan diberikan sanksi sesuai dengan ketentuan yang berlaku di LPDP.
4. Apabila pendaftar yang telah ditetapkan sebagai Calon Penerima Beasiswa atau Penerima Beasiswa di kemudian hari diketahui memberikan informasi atau dokumen yang tidak benar atau palsu, maka akan dikenakan sanksi administratif berat berupa pemberhentian sebagai penerima beasiswa dengan kewajiban pengembalian dana studi yang telah diterima dan pemblokiran untuk mengikuti program LPDP di masa mendatang.

Bagaimana dengan ketentuan Pengabdian yang ditetapkan LPDP?

1. Penerima Beasiswa wajib kembali dan mengabdikan di Indonesia setelah selesai studi sesuai dengan ketentuan LPDP.
2. Kembali ke Indonesia dan berkontribusi di Indonesia selama 2 kali masa studi ditambah 1 tahun (**2N+1**) setelah selesai studi **secara berturut-turut**.

Dokumen apa saja yang harus diisi atau di unggah pada aplikasi pendaftaran Beasiswa Daerah Afiriasi?

Dokumen	Online Form	Unggah
Biodata Diri	✓	
Kartu Tanda Penduduk (KTP)		✓
Scan Ijazah S1/S2 (Asli atau Legalisir) atau SKL (Surat Keterangan Lulus).		✓
Surat pemberhentian sebagai mahasiswa dari Perguruan Tinggi (bagi yang tidak menyelesaikan studi)		✓

Dokumen	Online Form	Unggah
Scan Transkrip Nilai S1/S2 (bukan Transkrip Profesi)		✓
Dokumen penyetaraan ijazah dari Kemendikbudristek/ Kementerian Agama atau tangkapan layar pengajuan penyetaraan ijazah		✓
Dokumen konversi IPK dari Kemendikbudristek/ Kementerian Agama atau tangkapan layar pengajuan konversi IPK		✓
Sertifikat Bahasa Asing yang dipersyaratkan dan Masih Berlaku (Asli)		✓
<i>Letter of Acceptance (LoA) Unconditional</i> yang masih berlaku dan sesuai dengan Perguruan Tinggi serta Program studi yang dipilih		✓
Surat Rekomendasi dari tokoh masyarakat atau akademisi (<i>dapat memilih online form atau unggah</i> *)	✓	✓
Surat pernyataan pada aplikasi pendaftaran saat akan melakukan submit (poin-poin terlampir)	✓	
Surat usulan dari pejabat yang membidangi SDM untuk pendaftar PNS/TNI/POLRI sesuai ketentuan.		✓
Profil diri pada formulir pendaftaran <i>online</i>	✓	
Komitmen kembali ke Indonesia, rencana pasca studi, dan rencana kontribusi di Indonesia	✓	
Proposal Penelitian (khusus Doktor)	✓	
Publikasi ilmiah, prestasi kejuaraan/non kejuaraan, dan pengalaman organisasi	✓	
Scan Ijazah SD/SMP/SMA		✓

Dokumen	Online Form	Unggah
Surat keterangan dari Lurah atau Kepala Desa yang menyatakan telah tinggal sekurang-kurangnya 10 (sepuluh) tahun di daerah afirmasi		✓

*) Surat harus diterbitkan paling lama 1 (satu) tahun di bulan yang sama dengan waktu pendaftaran beasiswa

Seperti apa format Komitmen kembali ke Indonesia, rencana pasca studi, dan rencana kontribusi di Indonesia, serta proposal Penelitian?

1. Komitmen kembali ke Indonesia, rencana pasca studi, dan rencana kontribusi di Indonesia (1500 – 2000 kata)

Deskripsikan dalam tulisan secara jelas dan konkret tentang tema di atas.

2. Proposal Penelitian (Khusus Doktor) (1500– 2000 kata)

A. Judul Penelitian

Tuliskan judul penelitian.

B. Latar Belakang

Uraikan secara singkat topik isu yang ingin Anda meneliti dan mengapa signifikan diteliti.

Perumusan Permasalahan (Statement of Problem)

Uraikan secara singkat apa yang telah Anda ketahui tentang topik isu tersebut dan diskusikan secara ringkas mengapa masih perlunya Anda meneliti. Tunjukkan bahwa solusi terhadap isu yang telah ada masih belum terselesaikan sepenuhnya sehingga Anda ingin melakukan penelitian.

C. Pertanyaan/Tujuan Penelitian

Rumuskan tujuan pertanyaan penelitian.

D. Kelogisan (Rationale)

Jelaskan bagaimana pertanyaan penelitian mendukung topik isu besar yang diangkat dalam latar belakang penelitian. Khusus penelitian, jelaskan hipotesis (jika ada) dan/atau model penelitian yang mendukung tujuan/pertanyaan penelitian. Jelaskan pula kontribusi teoritis dan praktis jika hipotesis tidak terbukti.

E. Metode dan Desain

- Jelaskan bagaimana Anda akan mengumpulkan data dan mengapa? Jelaskan mengapa metode ini adalah terbaik untuk mencapai tujuan Anda. Jelaskan analisis dan hasil yang mendukung maupun tidak mendukung hipotesis.
- Cantumkan *outline* jadwal penelitian dari awal sampai selesai.

F. Signifikansi/Manfaat

Deskripsikan secara umum, bagaimana penelitian yang Anda usulkan berguna baik secara teoritis maupun praktis.

G. Kesimpulan dan Saran

Deskripsikan secara umum, bagaimana program penelitian yang Anda usulkan berguna baik secara teoritis maupun praktis.

H. Daftar Pustaka

Daftar Daerah Afiriasi

No	Provinsi	No	Kabupaten/Kota
1	Lampung	1	Kabupaten Pesisir Barat
2	Maluku	2	Kabupaten Buru
		3	Kabupaten Kepulauan Tanimbar
		4	Kabupaten Maluku Tengah
		5	Kota Ambon
		6	Kota Tual
		7	Kabupaten Buru Selatan
		8	Kabupaten Kepulauan Aru
		9	Kabupaten Maluku Barat Daya
		10	Kabupaten Maluku Tenggara
		11	Kabupaten Seram Bagian Barat
		12	Kabupaten Seram Bagian Timur
		3	Maluku Utara
14	Kabupaten Halmahera Selatan		
15	Kabupaten Halmahera Tengah		
16	Kabupaten Halmahera Timur		
17	Kabupaten Halmahera Utara		
18	Kabupaten Pulau Morotai		
19	Kota Ternate		
20	Kota Tidore Kepulauan		
21	Kabupaten Kepulauan Sula		
22	Kabupaten Pulau Taliabu		
4	Nusa Tenggara Barat		
5	Nusa Tenggara Timur	24	Kabupaten Ende
		25	Kabupaten Flores Timur
		26	Kabupaten Manggarai
		27	Kabupaten Manggarai Barat
		28	Kabupaten Nagekeo
		29	Kabupaten Ngada
		30	Kabupaten Sikka
		31	Kabupaten Timor Tengah Utara
		32	Kota Kupang
		33	Kabupaten Alor
		34	Kabupaten Belu
		35	Kabupaten Kupang
		36	Kabupaten Lembata
		37	Kabupaten Malaka
		38	Kabupaten Manggarai Timur
		39	Kabupaten Rote Ndao
		40	Kabupaten Sabu Raijua
		41	Kabupaten Sumba Barat
		42	Kabupaten Sumba Barat Daya

No	Provinsi	No	Kabupaten/Kota
		43	Kabupaten Sumba Tengah
		44	Kabupaten Sumba Timur
		45	Kabupaten Timor Tengah Selatan
6	Papua	46	Kabupaten Biak Numfor
		47	Kabupaten Jayapura
		48	Kabupaten Keerom
		49	Kabupaten Kepulauan Yapen
		50	Kabupaten Mamberamo Raya
		51	Kabupaten Sarmi
		52	Kabupaten Supiori
		53	Kabupaten Waropen
		54	Kota Jayapura
		7	Papua Barat
56	Kabupaten Kaimana		
57	Kabupaten Manokwari		
58	Kabupaten Manokwari Selatan		
59	Kabupaten Pegunungan Arfak		
60	Kabupaten Teluk Bintuni		
61	Kabupaten Teluk Wondama		
8	Papua Pegunungan	62	Kabupaten Jayawijaya
		63	Kabupaten Lanny Jaya
		64	Kabupaten Mamberamo Tengah
		65	Kabupaten Nduga
		66	Kabupaten Pegunungan Bintang
		67	Kabupaten Tolikara
		68	Kabupaten Yahukimo
		69	Kabupaten Yalimo
		9	Papua Selatan
71	Kabupaten Boven Digoel		
72	Kabupaten Mappi		
73	Kabupaten Merauke		
10	Papua Tengah	74	Kabupaten Deiyai
		75	Kabupaten Dogiyai
		76	Kabupaten Intan Jaya
		77	Kabupaten Mimika
		78	Kabupaten Nabire
		79	Kabupaten Paniai
		80	Kabupaten Puncak
		81	Kabupaten Puncak Jaya
		11	Papua Barat Daya
83	Kabupaten Tambrauw		
84	Kabupaten Sorong Selatan		
85	Kabupaten Sorong		

No	Provinsi	No	Kabupaten/Kota
		86	Kabupaten Raja Ampat
		87	Kota Sorong
12	Sulawesi Tengah	88	Kabupaten Donggala
		89	Kabupaten Sigi
		90	Kabupaten Tojo Una-Una
13	Sumatera Barat	91	Kabupaten Kepulauan Mentawai
14	Sumatera Selatan	92	Kabupaten Musi Rawas Utara
15	Sumatera Utara	93	Kabupaten Nias
		94	Kabupaten Nias Barat
		95	Kabupaten Nias Selatan
		96	Kabupaten Nias Utara

Contoh Format Surat Rekomendasi**SURAT REKOMENDASI MENDAFTAR BEASISWA LPDP**

Yang bertanda tangan di bawah ini

Nama : _____
NIP : _____
Pangkat/Gol : _____
Jabatan : _____
Instansi : _____
Alamat Lembaga : _____
No Telp/Handphone : _____
E-mail : _____

Memberi rekomendasi kepada:

Memberi rekomendasi kepada:

Nama : _____
Jabatan : _____
Instansi : _____
Alamat : _____

Deskripsi Rekomendasi:

Demikian surat rekomendasi ini dibuat dengan sebenar-benarnya untuk dapat digunakan sebagaimana mestinya.

.....
(Perekomendasi)

(_____)

Penting:

Surat Rekomendasi diterbitkan paling lama 1 (satu) tahun pada bulan yang sama dengan pendaftaran.

Deskripsi Surat Rekomendasi harus diisi secara jelas.

Surat Rekomendasi Harus ditandatangani oleh Pemberi Rekomendasi.

Poin-Poin Surat Pernyataan pada aplikasi Pendaftaran (Disetujui Saat Akan Melakukan Submit)

1. Setia kepada Pancasila, Negara Kesatuan Republik Indonesia, dan UUD 1945.
2. Tidak pernah, sedang, atau akan mendukung atau terlibat dalam gerakan, organisasi, atau ideologi yang bertentangan dan/atau berpotensi mengganggu tegaknya ideologi Pancasila, Undang-Undang Dasar 1945, dan Negara Kesatuan Republik Indonesia.
3. Mendahulukan kepentingan Bangsa dan Negara Kesatuan Republik Indonesia di atas kepentingan pribadi.
4. Tidak akan berpindah kewarganegaraan sejak pendaftaran beasiswa sampai dengan selesainya masa kontribusi sebagai alumni beasiswa LPDP.
5. Tidak akan menerima beasiswa untuk studi dengan jenjang bergelar dari sumber lain yang berpotensi double funding apabila ditetapkan sebagai Penerima Beasiswa.
6. Tidak menggunakan media informasi dan media sosial untuk menyampaikan informasi yang belum terkonfirmasi kebenarannya yang berpotensi menimbulkan konflik di kalangan masyarakat.
7. Tidak pernah, sedang, atau akan terlibat dalam aktivitas atau tindakan yang melanggar hukum dan norma sosial masyarakat Indonesia.
8. Tidak pernah, sedang, atau akan terlibat dalam tindak pidana apapun.
9. Tidak pernah, sedang, atau akan melakukan tindakan terkait dengan penggunaan atau pengedaran zat adiktif atau narkoba.
10. Tidak pernah menyelesaikan studi pada jenjang yang sama dengan jenjang studi yang dilamar.
11. Bersedia untuk tidak bekerja selama masa studi, kecuali atas persetujuan LPDP.
12. Kembali ke Indonesia dan berkontribusi di Indonesia selama 2 kali masa studi ditambah 1 tahun setelah selesai studi.
13. Kembali dan berkontribusi di daerah afirmasi asal setelah selesai studi bagi penerima program Beasiswa Daerah Afirmasi.
14. Sebagai pendaftar yang sedang menjalani studi (*on going*) bersedia untuk:
 - a. diwajibkan membuat dan menandatangani surat pengunduran diri yang ditujukan kepada Perguruan Tinggi atas program studi yang sedang ditempuh serta menyampaikan surat tersebut kepada LPDP paling lambat 2 (dua) pekan setelah diumumkan lulus seleksi substansi;
 - b. diwajibkan menyerahkan surat pemberhentian resmi dari program studi atau perguruan tinggi sebelum penandatanganan surat pernyataan Penerima Beasiswa; dan
 - c. diberhentikan beasiswanya apabila tidak memenuhi kewajiban pada huruf a atau b.
15. Sebagai pendaftar Beasiswa LPDP program magister belum pernah menyelesaikan studi magister (S2) atau sebagai pendaftar Beasiswa LPDP program doktor belum menyelesaikan studi doktor (S3).
16. Sebagai CPNS, PNS, prajurit TNI, atau anggota POLRI, bersedia memenuhi ketentuan tugas belajar dan mendapatkan surat izin mengikuti seleksi dari pejabat yang berwenang.
17. Sebagai CPNS, PNS, prajurit TNI, atau anggota POLRI bersedia:
 - a. diberhentikan beasiswanya apabila mengundurkan diri sebagai CPNS, PNS, prajurit TNI, atau anggota POLRI setelah ditetapkan sebagai Calon Penerima Beasiswa;
 - b. diberhentikan beasiswanya dan melakukan pengembalian dana studi apabila mengundurkan diri sebagai CPNS, PNS, prajurit TNI, atau anggota POLRI setelah ditetapkan sebagai Penerima Beasiswa LPDP.
18. Memberikan dokumen dan data pendaftaran yang benar, akurat, dan sesuai aslinya serta bersedia menerima sanksi pemblokiran bila terdapat informasi pada dokumen dan data pendaftaran yang tidak benar.
19. Berkomitmen melaksanakan ketentuan beasiswa LPDP.

Demikian surat pernyataan ini dibuat dengan sebenar-benarnya untuk dapat digunakan sebagaimana mestinya. Apabila saya melanggar dan tidak mematuhi surat pernyataan ini, saya bersedia menerima sanksi sesuai ketentuan yang berlaku.

Contoh Sertifikat Bahasa (TOEFL ITP)



TOEFL ITP Score Report

Name of Institution: PROGRESS ENGLISH CENTER		Student Number: 1505007	
Name:		Sex: M	Degree:
DOB: 02/21/1987		Times Taken TOEFL:	
Native Country: Indonesia		Test Date: 05/10/2015	
Native Language: Indonesian		Form: TOEFL ITP	
Scaled Scores:	Listening Comprehension: 55		
	Structure & Written Expression: 46		
	Reading Comprehension: 54		
	Total Score: 517		



The face of this document has a security background. The back contains a watermark. Hold at an angle to view.

The TOEFL® ITP Assessment Series is designed to be used for placement, progress monitoring, and exit purposes. TOEFL® ITP scores can also be used for admissions to programs and institutions where English is not the dominant language of instruction for content courses. Learn more at www.ets.org/toefl_itp/use.

103780-16573 • FB414R150 • Printed in U.S.A. I.N. 770462

Proteksi anti pemalsuan menggunakan teknologi keamanan canggih.

Copyright © 2012 by Educational Testing Service.

**Student's File Copy
Do Not Copy**



**TOEFL ITP® Official Score Report
Level 1**

Student Name: [Redacted]
Student Number: [Redacted]
Date of Birth: 1900-01-01 **Gender:** Male
Test Date: 2020-02-27



Listening Comprehension

Test takers at this level are usually able to:

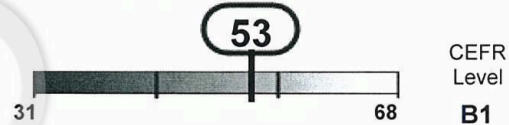

When listening to a short dialogue

- understand high-frequency vocabulary and deduce the meaning of some lower-frequency vocabulary
- understand some commonly occurring idioms and colloquial expressions (e.g., "I don't feel up to it," "Maybe some other time")
- understand implications (e.g., implied questions in the form of statements, indirect suggestions) that are clearly reinforced
- understand common language functions (e.g., invitations, apologies, suggestions)
- recognize the referents for a variety of types of pronouns (e.g., "their," "these," "one")

Structure and Written Expression

Test takers at this level are usually able to:

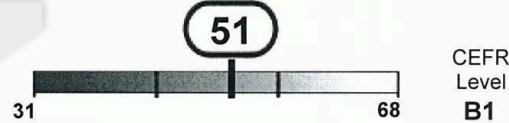

- use common tenses of verbs correctly, including passive forms
- use linking verbs with ease and use an expletive, such as "there is" in the absence of another main verb
- recognize when verbs require objects, such as infinitives, gerunds, or clauses beginning with "that"
- introduce a clause with very common words, such as "before" or "if"
- recognize the correct structure of a sentence or clause, even when its subject and verb are slightly separated

Reading Comprehension

Test takers at this level are usually able to:

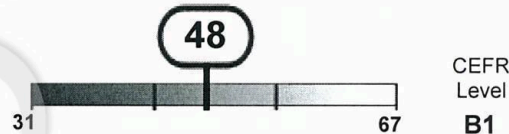

- understand descriptions of relatively simple processes and narration in well-marked academic texts
- understand high-frequency vocabulary and recognize paraphrased information
- follow sentence-level comparisons and contrasts and understand meaning conveyed by the most common conjunctions, such as "and," "or," and "but"
- connect meaning across some simple sentences that contain high-frequency vocabulary

807723



• I.N. 807723

Protected with free version of Watermarkly. Full version doesn't put this mark.



Unofficial Student Score Report

Student Name:



Test Date:

07 Apr 2022

Scaled

CEFR

Scores

LEVEL

Listening Comprehension:

56

B2

Structure and Written Expression:

55

B2

Reading Comprehension:

63

C1

TOTAL SCORE:

580

CEFR = Common European Framework of Reference

Contoh Sertifikat Bahasa (PTE Academic)



Pearson | PTE Academic | Score Reports

SELT URN: PEL/170619/50406/PTE000601402 Score Report Code: 76BRF932B9



Example Test Taker
 Test Taker ID: PTE000004260
 Registration ID: 210310684

Overall Score

80

CEFR level: C1

Example Test Taker - 210310684

Communicative Skills

82

87

90

74

Listening
Reading
Speaking
Writing

Skills Breakdown

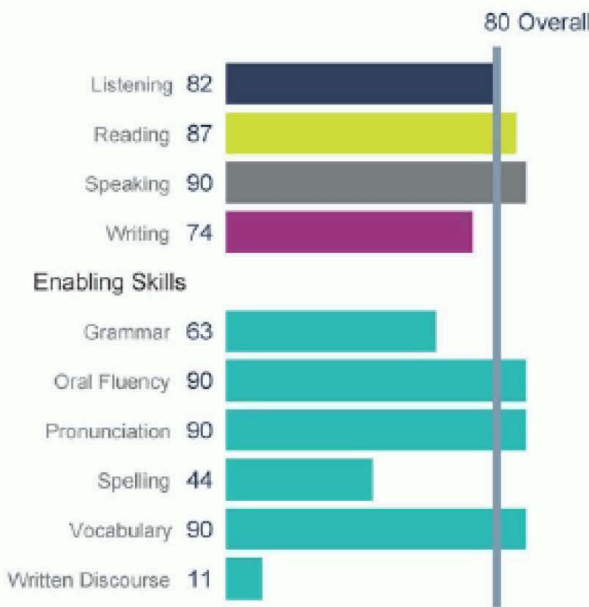

Skill	Score
Listening	82
Reading	87
Speaking	90
Writing	74
Overall	80
Enabling Skills	
Grammar	63
Oral Fluency	90
Pronunciation	90
Spelling	44
Vocabulary	90
Written Discourse	11

Test Centre Information

Test Name PTE Academic UKVI
Test Date: 10 Jun 2020
Valid Until: 10 Jun 2022
Issue Date: 5 May 2020
Test Centre Country: United Kingdom
Test Centre ID: 210050358
Test Centre: PLT Testing Center 2

Candidate Information

Date of Birth: 05 Aug 1994
Country of Citizenship: China
Country of Residence: China
Gender: Female
Email: exampletesttaker@gmail.com
First-Time Test Taker: No

lpdp.kemenkeu.go.id
Dipublikasikan tanggal 11 Januari 2024
134

Contoh Sertifikat Bahasa (IELTS)

IELTS™

ACADEMIC

Test Report Form

NOTE Admission to undergraduate and post graduate courses should be based on the ACADEMIC Reading and Writing Modules. GENERAL TRAINING Reading and Writing Modules are not designed to test the full range of language skills required for academic purposes. It is recommended that the candidate's language ability as indicated in this Test Report Form be re-assessed after two years from the date of the test.

Centre Number Date Candidate Number

Candidate Details

Family Name

First Name

Candidate ID

Date of Birth

Sex (M/F)

Scheme Code

Country or Region of Origin

Country of Nationality

First Language

Test Results

Listening	7.5	Reading	8.5	Writing	6.5	Speaking	7.0	Overall Band Score	7.5	CEFR Level	C1
-----------	-----	---------	-----	---------	-----	----------	-----	--------------------	-----	------------	----

Administrator Comments

Centre stamp

BRITISH COUNCIL
ID19

Validation stamp

Administrator's Signature

Date

Test Report Form Number

The validity of this IELTS Test Report Form can be verified online by recognising organisations at <http://ielts.ucles.org.uk>

Contoh Sertifikat Bahasa (TOEFL iBT)



Test Taker Score Report

Name: [Redacted]
Last (Family/Surname) Name, First (Given) Name Middle Name

Email: [Redacted]

Gender: F

Date of Birth: [Redacted]

Appointment Number: [Redacted]

Test Date: [Redacted]



Inst. Code	Dept. Code
[Redacted]	[Redacted]

Country of Birth: Indonesia
Native Language: Indonesian
Test Center: [Redacted]
Test Center Country: Indonesia

Security Identification

ID Type: PASSPORT

ID No.: xxxxxxxxxxxxxxxxxxxxxx

Issuing Country: Indonesia

THIS IS A PDF SCORE REPORT, DOWNLOADED AND PRINTED BY THE TEST TAKER.

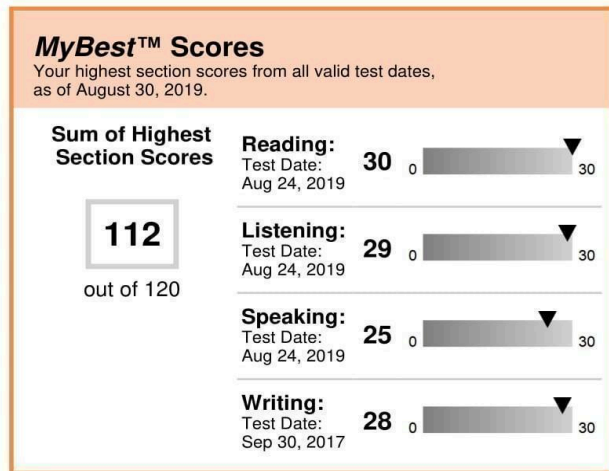
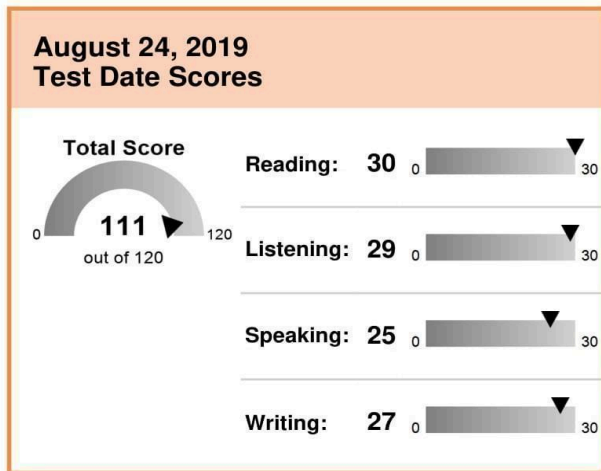

A total score is not reported when one or more sections have not been administered. Expired scores are not included in MyBest™ calculations.

33-36

Copyright © 2019 by Educational Testing Service. All rights reserved. ETS, the ETS logo, TOEFL and TOEFL iBT are registered trademarks of Educational Testing Service (ETS) in the United States and other countries. MyBest is a trademark of ETS.

Keterangan: Informasi lebih lanjut mengenai TOEFL iBT dan TOEFL ITP dapat diakses melalui portal resmi dari Indonesian International Education Foundation (IIEF) berikut: <https://www.iief.or.id/toefl-lounge>

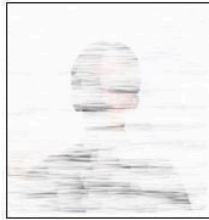
Contoh Sertifikat Bahasa (Duolingo English Test)

Nama Peserta

Tanggal Tes

Tautan ke sertifikat online aman:

 certs.duolingo.com/ **duolingo**
english test**105****Keseluruhan**

Kemampuan peserta tes untuk menggunakan bahasa Inggris dalam berbagai mode dan konteks.



- Bisa memenuhi hampir semua target komunikasi, meskipun tentang topik-topik yang tidak familier.
- Bisa memahami gagasan-gagasan utama dari tulisan konkret dan abstrak.
- Bisa berinteraksi cukup lancar dengan penutur yang fasih.

105**Literacy**

Kemampuan membaca dan menulis peserta tes.

**90****Conversation**

Kemampuan mendengar dan berbicara peserta tes.

**115****Comprehension**

Kemampuan membaca dan mendengar peserta tes.

**80****Production**

Kemampuan menulis dan berbicara peserta tes.



 Skor Anda  Rentang skor Anda Pelajari lebih lanjut: englishtest.duolingo.com/scores

Contoh Sertifikat Bahasa (Test of English Proficiency/TOEP)

	PUSAT LAYANAN TES INDONESIA in collaboration with The Association for the Teaching of English as a Foreign Language in Indonesia	
This is to certify that:		
Name :	<input type="text"/>	
Institution :	<input type="text"/>	
Test No :	<input type="text"/>	
has taken the Test of English Proficiency (TOEP) administered by the <i>Pusat Layanan Tes Indonesia</i> (PLTI) or the Indonesian Testing Service Centre on <input type="text"/> and scored 43 on Listening and 40 on Reading with the total TOEP score of 83 .		
		Issued in Yogyakarta on <input type="text"/> <i>This certificate is effective for 2 years after the test date</i>
<small>This certificate is officially printed by PLTI. Check http://member.plti.co.id for validity of this certificate</small>		



Panduan Pendaftaran
Beasiswa Daerah Afirmasi
Tahun 2024



Gedung Danadyaksa Cikini
Jl. Cikini Raya No.91A-D
Menteng, Jakarta Pusat 10330

Dipublikasikan tanggal 11 Januari 2024